



# NORMAS BÁSICAS DE COMPORTAMIENTO VIAL



Área de  
Inspección y  
Guardias Locales

Tel: (0358) 4960872

[www.alcira-gigena.gov.ar](http://www.alcira-gigena.gov.ar)

## PRIORIDAD DE PASO

Es el **DERECHO LEGAL** que le asiste a un usuario sobre otro en intersecciones, carriles, pasos peatonales y demás partes de la vía.

Cuando dos usuarios pretenden ocupar un mismo espacio físico, sólo uno de ellos tiene **PRIORIDAD**.

Quien posea la prioridad, **no deberá ceder** dicha prioridad, salvo frente a los vehículos de emergencia en cumplimiento de su función.

Quien **NO TENGA PRIORIDAD** está obligado a **CEDER EL PASO**. No debiendo obstaculizar la trayectoria de quien la posea.

Comete **INFRACCIÓN** quien viole la **PRIORIDAD** establecida.

**SEÑAL: PARE**

**SEÑAL: CEDA EL PASO**

Reglamenta la **NO PRIORIDAD**.

Obliga a **DETENER** completamente su vehículo, y a **CEDER EL PASO**. Solo podrá atravesar la vía prioritaria cuando no altere la trayectoria y/o velocidad de los vehículos que circulen por dicha vía.



Comete **INFRACCIÓN** quien viole la **IMPOSICIÓN** de esta señal.

Reglamente la **NO PRIORIDAD**.

Obliga a **CEDER EL PASO**. De no ser necesario, no obliga a la detención del vehículo. Solo podrá atravesar la vía prioritaria cuando no altere la trayectoria y/o velocidades de los vehículos que circulen por dicha vía.



Comete **INFRACCIÓN** quien viole la **IMPOSICIÓN** de esta señal.

## LA ADVERTENCIA, SE INDICA MEDIANTE LA LUZ DE GIRO

Los **conductores** están **OBLIGADOS** a advertir al resto de los usuarios de la vía acerca de las maniobras que vayan a efectuar con sus vehículos mediante la **luz de giro** o con el brazo, dichas **maniobras** pueden ser el giro a la izquierda o derecha, cambio de carril, el estacionamiento, la incorporación a la circulación, el adelantamiento, etc.

Debe tenerse en cuenta que aunque advertamos la maniobra, la **PRIORIDAD** la posee el vehículo que se encuentre en el carril que pretendemos ocupar.

Comete **INFRACCIÓN** quien no advierta la maniobra y también quien, aún advirtiéndola, viole la **PRIORIDAD** establecida.

## LÍNEA LONGITUDINAL CONTINUA

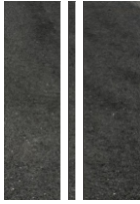

### SIMPLE O DOBLE

Impone la **PROHIBICIÓN DE ATRAVESARLA y/o CIRCULAR SOBRE LA MISMA**

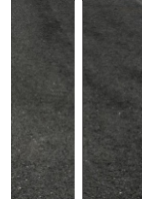

Comete **INFRACCIÓN** quien viole la imposición de esta marca vial.

## ROTONDA

Tiene **PRIORIDAD** el que circula por la rotonda, frente al que ingresa a la misma, y el que sale de la rotonda frente al que circule por ella. .

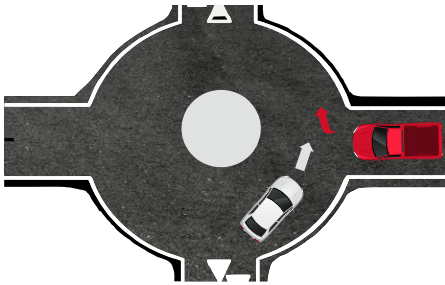

### Ejemplo

El vehículo gris tiene **PRIORIDAD**, y el Rojo está obligado a **CEDER EL PASO**.

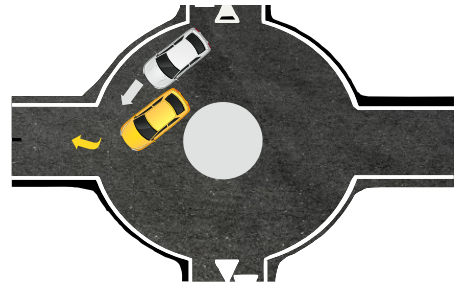

### Ejemplo

El vehículo Amarillo, que indique su intención de salir de la rotonda, tiene **PRIORIDAD** y el gris está obligado a **CEDER EL PASO**.

Comete **INFRACCIÓN** quien viole la **PRIORIDAD** establecida para todos.

## DISTANCIA DE SEGURIDAD

Es la distancia que debemos guardar entre nuestro vehículo y el que nos precede.

Los camiones y ómnibus que circulen en zona rural, deben dejar con el vehículo precedente una distancia mínima de 100 metros, y facilitar en todo momento el adelantamiento de los vehículos posteriores.

Comete **INFRACCIÓN** quien viole la **PRIORIDAD** establecida para rotondas.

## PRIORIDAD EN EL ADELANTO

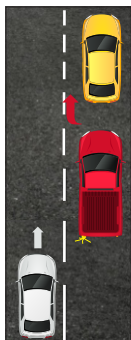

Aunque el vehículo rojo esté indicando su intención de cambiar de carril, el **vehículo gris** tiene **PRIORIDAD** porque ya está ocupando el carril de adelantamiento.



El **vehículo rojo** tiene **PRIORIDAD** porque está indicando su intención de cambiar de carril. En este caso, el vehículo gris debe esperar que el rojo efectúe la maniobra de adelantamiento.

Comete **INFRACCIÓN** quien viole la **PRIORIDAD** establecida.

## NORMA PARA INDICAR LA POSIBILIDAD DE ADELANTAMIENTO

Los camiones, ómnibus y vehículos que por sus características dificulten la visibilidad de los vehículos posteriores, deberán:

- Para indicar la **inconveniencia de adelantar**, accionar la luz **indicadora de dirección izquierda**, ante la cual el vehículo posterior deberá abstenerse de adelantarlo.
- Para indicar la **posibilidad ser adelantado**, accionar la luz **indicadora de dirección de la derecha**, ante la cual el vehículo posterior puede realizar la maniobra de adelantamiento.

Cometen infracción quien viole esta norma.



Área de  
**Inspección y  
Guardias Locales**